Amtsblatt Affalterbach

Diese Ausgabe erscheint auch online

Nummer 7 Donnerstag, 15. Februar 2024

Amtsblatt

www.affalterbach.de

Seniorennachmittag am 4. März 2024

Die Gemeinde Affalterbach veranstaltet am 4. März 2024 in der Lemberghalle den

Affalterbacher Gemeindeseniorennachmittag

Ab 14.00 Uhr werden die Affalterbacher Vereine und Organisationen ein abwechslungsreiches Programm präsentieren.
Neben einem kurzweiligen Programm soll die Unterhaltung sowie Speis und Trank nicht zu kurz kommen. Ein reichhaltiges Kuchenbuffet haben die Landfrauen vorbereitet.

Für den Nachmittag wird ein kostenloser Fahrdienst für die Hin- und Rückfahrt eingerichtet.

Es werden folgende Haltestationen angefahren:

Bushaltestelle Wolfsölden	**12.30 Uhr und 13.05 Uhr**
Bushaltestelle Birkhau	**12.35 Uhr und 13.10 Uhr**
Bushaltestelle Klingenstraße	**12.40 Uhr und 13.15 Uhr**
Elsa-Brodbeck-Kindergarten	**12.45 Uhr und 13.20 Uhr**
Kelterplatz	**12.50 Uhr und 13.30 Uhr**
Lembergweg / August-Lämmle-Str.	**12.55 Uhr und 13.35 Uhr**

Die Rückfahrt ist ab 16.00 Uhr bis 18.00 Uhr (nach Bedarf) möglich.

Foto: marigold_88/iStock/thinkstock

Plakat: Frau Weber

WICHTIGE TELEFONNUMMERN

	Telefon-Nr.	E-Mail
(Zentrale)	**8353-0**	gemeinde@affalterbach.de
	Telefax-Nr. 8353-53	
Bürgermeister Döttinger	8353-10	s.doettinger@affalterbach.de
Frau Bender (Zentrale/Vorzimmer BM)	8353-18	n.bender@affalterbach.de
Herr Dittmann (Leiter Hauptamt)	8353-20	m.dittmann@affalterbach.de
Frau Trausch (Vorzimmer Hauptamt)	8353-25	m.trausch@affalterbach.de
Frau Hennrich-Bauer (Bauamt/Ordnungsamt)	8353-21	b.bauer@affalterbach.de
Frau Kristmann (Bürgerbüro)	8353-23	s.kristmann@affalterbach.de
Frau Götz (Bürgerbüro)	8353-24	i.goetz@affalterbach.de
Frau Pantle (Standesamt)	8353-27	p.pantle@affalterbach.de
Frau Gläser (Leiterin Finanz-/Bauverwaltung)	8353-30	j.glaeser@affalterbach.de
Frau Lange (Vorzimmer Finanz-/Bauverwaltung)	8353-33	i.lange@affalterbach.de
Frau Kübler (Steueramt)	8353-31	a.kuebler@affalterbach.de
Frau Binder (Gemeindekasse)	8353-32	m.binder@affalterbach.de
Frau Hübner (Bücherei)	8353-40	buecherei@affalterbach.de
Frau König-Hasprich (Integrationsbeauftragte)	8353-22	e.koenig-hasprich@affalterbach.de

Weitere wichtige Telefonnummern

	Tel.-Nr.
Bauhof	0174 3100409
Störung Wasserversorgung	
innerhalb der Dienstzeit	07144 8982364
außerhalb der Dienstzeit	07345 96382120
Notruf	112 o. 110
Krankentransporte Ludwigsburg	07141 19222
Polizeirevier Marbach	9000
Grundschule - Hausmeister -	0174 3100914
Grundschule	887758-10
- Rektorat - Frau Wand	
- Sekretariat - Frau Rohn	
sekretariat@apfelbach.schule.bwl.de	
Kernzeitenbetreuung / Hort	887758-61
Jugendmusikschule	
- M. Fuchs	331426
- Verwaltung, Fr. Rohn	887758-10/38913
afb-musikschule@web.de	
Kindertagesstätte Klingenstraße	887758-30
Kindergarten Birkhau	36041
Elsa-Brodbeck-Kindertagesstätte	38951
Syna, Störung Strom	0800-7962427
Gas	0800-7962787
Bezirks-Schornsteinfegermeister Frank	07134 916984
Bezirks-Schornsteinfegermeister Kopp-Ostrowski	07151 1693956
Kleeblatt Affalterbach	88766-0
Grundbuchamt Heilbronn	07131 3898500

Gemeindeverwaltung Affalterbach

Sprechzeiten:

Montag, Dienstag, Mittwoch, Freitag	09.00 - 12.00 Uhr
Donnerstag	15.30 - 18.30 Uhr

Konten der Gemeindekasse:

Kreissparkasse Ludwigsburg
IBAN DE73 6045 0050 0003 6412 77 BIC SOLADES1LBG

VR-Bank Ludwigsburg eG
IBAN DE45 6049 1430 0010 3750 07 BIC GENODES1VBB

Notdienste

Ärztlicher Sonntagsdienst

Notfallpraxis Ludwigsburg, Erlachhofstr. 1, 71640 Ludwigsburg, Telefon: 116 117
Öffnungszeiten: Mo., Di. und Do. 18 – 8 Uhr, Mi. 13 – 8 Uhr, Fr. 16 – 8 Uhr, Sa., So. und an Feiertagen 8 – 22 Uhr

Zahnärztlicher Notfalldienst

Unter der Telefonnummer 0761/12012000 erhalten Sie die Information, welche Zahnartpraxen in Ihrer unmittelbaren Umgebung Notdienst haben.

Bereitschaftsdienst der Apotheken

Freitag, 16. Februar 2024
Apotheke Murr, Mühlgasse 2, 71711 Murr,
Tel. 07144 8889836
Samstag, 17. Februar 2024
Lemberg-Apotheke, Marbacher Str. 8, 71563 Affalterbach,
Tel. 07144 36499
Sonntag, 18. Februar 2024
Stadt-Apotheke, Friedrichstr. 2, 71711 Steinheim,
Tel. 07144 81230
Montag, 19. Februar 2024
Apotheke Palm, Marktstr. 22, 71672 Marbach,
Tel. 07144 5360
Dienstag, 20. Februar 2024
Römer-Apotheke, Studionstr. 7, 71726 Benningen,
Tel. 07144 14693
Mittwoch, 21. Februar 2024
Neckar-Apotheke, Tiefengasse 19, 74379 Ingersheim,
Tel. 07142 20280
Donnerstag, 22. Februar 2024
Apotheke Kirchberg, Kirchplatz 1, 71737 Kirchberg,
Tel. 07144 36726

Amtliches

Vergabe von Bauplätzen für Mehrfamilienhäuser

Die Gemeinde Affalterbach hat im Baugebiet „Hinter dem Kirchhof“ 2 Bauplätze für Mehrfamilienhäuser nach Gebot und Konzept an Bauträger oder Firmen zu vergeben.
Auf der Homepage der Gemeinde finden Sie unter dem Link
https://www.affalterbach.de/rathaus-service/bauplaetze
alle weiteren Informationen wie die Richtlinien über die Vergabe nach Gebot und Konzept, den Bewerbungsbogen sowie den Bebauungsplan.
Bei Interesse am Erwerb lassen Sie uns Ihre Bewerbung bitte postalisch mit den notwendigen Unterlagen bis spätestens Donnerstag, den 18. April 2024 um 16.00 Uhr zukommen.
Sollten Sie Fragen zur Richtlinie oder zum Auswahlverfahren haben, können Sie sich gerne an die Gemeindeverwaltung wenden. Ansprechpartnerin ist Frau Lange (Tel.: 07144 / 83 53 – 33, E-Mail: i.lange@affalterbach.de).

Gemeinde Affalterbach Bebauungsplan „Wohn- und Gewerbegebiet Näherer Grund, 1. Änderung“

Öffentliche Bekanntmachung zur erneuten Beteiligung der Öffentlichkeit gemäß § 4a Abs. 3 BauGB i.V.m. § 3 Abs. 2 BauGB

Bebauungsplan und örtliche Bauvorschriften
„Wohn- und Gewerbegebiet Näherer Grund, 1. Änderung“
Der Gemeinderat der Gemeinde Affalterbach hat am 26.07.2023 in öffentlicher Sitzung den Entwurf des Bebauungsplanes „Wohn- und Gewerbegebiet Näherer Grund, 1. Änderung“ gebilligt und beschlossen, diesen gemäß § 3 Abs. 2 BauGB öffentlich auszulegen. Die Beteiligung der Bürger endete am 22.09.2023. Die letzte Stellungnahme der Behörden und sonstigen Träger öffentlicher Belange ist vom 04.10.2023.
Aus einer Stellungnahme der Träger öffentlicher Belange resultierten wesentliche Änderungen. Der Fachbereich Verkehr des Landratsamts Ludwigsburg äußerte nämlich aus verkehrsrechtlicher Sicht Bedenken gegenüber den südwestlichen Stellplätzen im zeichnerischen Teil. Diese Bedenken wurden mit einer nicht unerheblichen Gefahrenlage begründet, die infolge der Nutzung der Stellplätze direkt im Kreuzungsbereich Hochdorfer Straße/Siegelhäuser Straße entstehen würde. Zur Vermeidung der vorgenannten Gefahrenlage erfolgten folgende Änderungen:

- auf Höhe der Siegelhäuser Straße wurde ein „Bereich ohne Ein- und Ausfahrt“ eingezeichnet (s. Planteil vom 17.01.2024).
- Zudem wurde das Stellplatzfenster in diesem Bereich leicht modifiziert, sodass nun auch eine alternative Zufahrt über den Weg mit der Flurstücksnr. 1573 möglich ist.
- Infolgedessen musste wiederum ein Pflanzgebot für einen Einzelbaum verschoben werden.

Des Weiteren führten die Anregungen und Hinweise aus den Stellungnahmen lediglich zu geringfügigen Ergänzungen bzw. zu Änderungen im Hinweisteil des Textteils und damit zu keinen wesentlichen Änderungen.
Eine Stellungnahme ging aus der Öffentlichkeit ein, diese führte jedoch zu keinen Änderungen.
Entsprechend der Beratung der Abwägung wurde der **erneute Bebauungsplanentwurf** mit Textteil, Begründung und zeichnerischem Teil überarbeitet. Hierbei wurden sämtliche Änderungen und Ergänzungen kenntlich gemacht.
Am 01.02.2024 hat der Gemeinderat der Gemeinde Affalterbach in öffentlicher Sitzung den erneuten Entwurf des Bebauungsplans „Wohn- und Gewerbegebiet Näherer Grund, 1. Änderung“ gebilligt und beschlossen, diesen gemäß § 4a Abs. 3 i.V.m. § 3 Abs. 2 BauGB erneut öffentlich auszulegen.
Maßgebend sind der erneute Entwurf des Bebauungsplans mit Satzung über örtliche Bauvorschriften sowie die Begründung jeweils in der Fassung vom 17.01.2024.
Der räumliche Geltungsbereich ergibt sich aus dem nachfolgend dargestellten Abgrenzungsplan des Büros KMB und beinhaltet die Flurstücke

- 4910, 1359/1, 1360/1 und 1572

Im Einzelnen gilt der Lageplan des Büros KMB aus Ludwigsburg. Der Planbereich ist im folgenden Kartenausschnitt dargestellt:

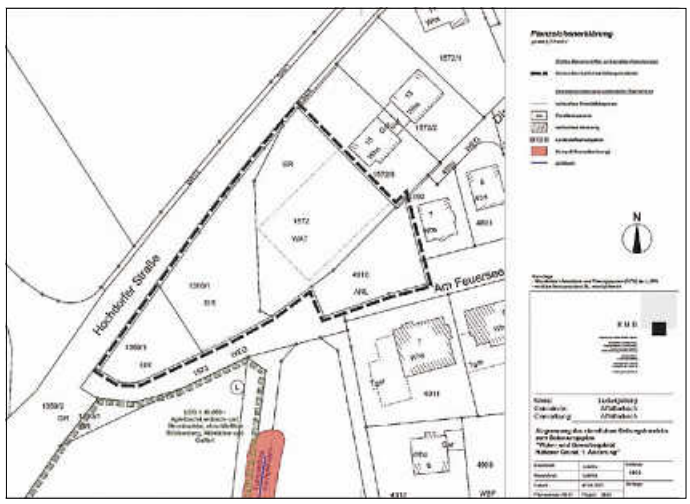

Aufgrund des nach wie vor großen Bedarfs an Wohnraum, besonders in der wirtschaftlich starken Region Stuttgart, ist eine Ausweisung und Schaffung neuer Wohnbauflächen von hohem öffentlichem Interesse. Mit der Aufstellung des Bebauungsplans „Wohn- und Gewerbegebiet Näherer Grund, 1. Änderung“ möchte die Gemeinde Affalterbach diesem Bedarf gerecht werden. Die Fläche des Plangebiets beträgt ca. 3.300 m².
Das Gebiet liegt im Innenbereich und weist eine „geringe“ Gebietsgröße auf (überbaubare Grundfläche gem. § 19 Abs. 2 BauNVO geringer als 20.000 m²). Es wurde daher ein Verfahren nach § 13a BauGB gewählt.
Die Planung begründet keine UVP-pflichtigen Vorhaben. Ebenfalls bestehen keine Hinweise auf „Störfallbetriebe“ und es liegen keine Anhaltspunkte für die Beeinträchtigung von Natura 2000-Gebieten (Flora-Fauna-Habitat- und Vogelschutzgebiete) vor.
In dem „beschleunigten Verfahren“ kann somit von der Umweltprüfung und vom Umweltbericht sowie einer Eingriffs-/Ausgleichs-Regelung abgesehen werden.
Der erneute Entwurf des Bebauungsplans wird mit Begründung sowie der Satzung der örtlichen Bauvorschriften und den nach Einschätzung der Gemeinde wesentlichen, bereits vorliegenden, umweltbezogenen Stellungnahmen sowie dem Inhalt dieser ortsüblichen Bekanntmachung vom

16.02.2024 bis einschließlich **01.03.2024**

während der üblichen Dienststunden im Bürgermeisteramt Affalterbach, Zimmer 2.11 öffentlich ausgelegt und in das Internet eingestellt. Die Daten sind über die Homepage der Gemeinde Affalterbach (https://www.affalterbach.de/) unter „Neuigkeiten“ abrufbar.
Gemäß § 4a Abs. 3 BauGB wird die Zeit der Offenlage auf die Dauer von 2 Wochen verkürzt. Wir bitten um Beachtung, dass Anregungen **nur zu den geänderten oder ergänzten Teilen** – schriftlich oder mündlich zur Niederschrift – beim Bürgermeisteramt Affalterbach, Marbacher Straße 17 abgegeben werden können. Sämtliche Änderungen und Ergänzungen wurden hierzu kenntlich gemacht.
Folgende Arten umweltbezogener Informationen sind verfügbar:
Artenschutzrechtliche Relevanzuntersuchung von Dipl.-Biol. Dieter Veile mit Informationen zu:

- Untersuchungsgebiet und Habitatstrukturen
- Vorhabenbedingten Wirkfaktoren
- Bestand und Betroffenheit der geschützten Arten

Baugrunderkundung mittels 8 Kleinbohrungen
(Gutachten Nr. 20421)
von Harald Voigtmann, Dipl.-Geologe mit Informationen zu:

- Lage und Topografie des Baugrundstücks
- Geologischen Verhältnissen
- Hydrogeologischen Verhältnissen
- Dem Ergebnis der Laboruntersuchungen

Innerhalb der Auslegungsfrist können Stellungnahmen schriftlich, mündlich zur Niederschrift oder elektronisch unter der E-Mail-Adresse gemeinde@affalterbach.de bei der Gemeinde abgegeben werden. Da das Ergebnis der Behandlung der Stellungnahmen mitgeteilt wird, ist die Angabe der Anschrift des Verfassers zweckmäßig.
Es wird darauf hingewiesen, dass nicht fristgerecht abgegebene Stellungnahmen bei der Beschlussfassung über den Bebau-

ungsplan und die örtlichen Bauvorschriften unberücksichtigt bleiben können, sofern die Gemeinde deren Inhalt nicht kannte und nicht hätte kennen müssen und deren Inhalt für die Rechtmäßigkeit des Bauleitplans nicht von Bedeutung ist.

Affalterbach, den 12.02.2024
Steffen Döttinger
Bürgermeister

Öffentliche Zahlungsaufforderung der Gemeinde Affalterbach

Am 15. Februar 2024 werden folgende Steuern zur Zahlung fällig:

- **Hundesteuer**
Jahresbetrag für das Kalenderjahr 2024
(Die Höhe ergibt sich aus dem letzten Hundesteuerbescheid)
- **Gewerbesteuer**
Vorauszahlungsrate für das I. Quartal 2024
(Die Höhe ergibt sich aus dem letzten Gewerbesteuerbescheid)
- **Grundsteuer**
Teilbetrag für das I. Quartal 2024
(Die Höhe ergibt sich aus dem letzten Grundsteuerbescheid bzw. Grundsteueränderungsbescheid)

Am 22. Februar 2024 wird die Endabrechnung der **Wasser-/Abwassergebühr** 2023 zur Zahlung fällig. (Die Höhe ergibt sich aus der Endabrechnung der Wasser-/ Abwassergebühr für das Jahr 2023).
Zahlungen für diese Steuern bzw. Gebühr sind jeweils unter Angabe von dem betreffenden Buchungszeichen an die Gemeindekasse Affalterbach durch Überweisung auf eines der nachstehenden Konten zu leisten:
Kreissparkasse Ludwigsburg
BIC: SOLADES1LBG
IBAN: DE73 6045 0050 0003 6412 77
VR-Bank Ludwigsburg eG
BIC: GENODES1VBB
IBAN: DE45 6049 1430 0010 3750 07
Zur Vermeidung von möglichen Zusatzkosten wie Mahngebühren und Säumniszuschlägen empfehlen wir allen Zahlungspflichtigen die Erteilung eines SEPA-Lastschriftmandats.
Bei Zahlungspflichtigen, die sich bereits am SEPA-Basislastschriftverfahren beteiligen, veranlasst die Gemeindekasse die Abbuchung der jeweils fälligen Steuer bzw. Gebühr vom angegebenen Bankkonto.
Auskünfte zu Zahlungen erteilt die Gemeindekasse (Frau Binder, Telefon 8353-32).

Brennholzversteigerung

Vergangenen Samstag fand die jährliche Brennholzversteigerung an der Eugen-Feyhl-Hütte statt. Zur Versteigerung kamen 31 Polter Brennholz lang sowie 4 Flächenlose. Dank reger Beteiligung der rund 50 Interessierten konnte alle Lose versteigert werden und ein Erlös von 10.750 € erzielt werden.
Allen Holzkäufern viel Erfolg bei der Aufarbeitung des Holzes!
Vielen Dank an unseren Revierförster Herrn Armbruster für die Durchführung der Versteigerung sowie an das Deutsche Rote Kreuz – Ortsverein Affalterbach für die gewohnt hervorragende Bewirtung!

IMPRESSUM

Herausgeber:
Gemeinde Affalterbach

Druck und Verlag:
Nussbaum Medien Weil der Stadt GmbH & Co. KG,
Opelstraße 29, 68789 St. Leon-Rot,
www.nussbaum-medien.de

Verantwortlich für den amtlichen Teil, alle sonstigen Verlautbarungen und Mitteilungen: Bürgermeister Steffen Döttinger, 71563 Affalterbach, Marbacher Straße 17, oder sein Vertreter im Amt.

Verantwortlich für „Was sonst noch interessiert" und den Anzeigenteil:
Klaus Nussbaum, Opelstraße 29, 68789 St. Leon-Rot

INFORMATIONEN

Vertrieb (Abonnement und Zustellung): G.S. Vertriebs GmbH, Josef-Beyerle-Str. 2, 71263 Weil der Stadt,
Tel.: 07033 6924-0, info@gsvertrieb.de,
www.gsvertrieb.de

Anzeigenverkauf:
wds@nussbaum-medien.de

Bilderwettbewerb für die neue Homepage der Gemeinde Affalterbach

Die Gemeindeverwaltung bedankt sich recht herzlich für die Bilder, die von Frau Däuber und Herrn Zeller für die neue Homepage zur Verfügung gestellt wurden. Als Dankeschön überreichte Herr Bürgermeister Steffen Döttinger den beiden einen Karton Wein und die beliebte Kuscheldecke mit dem Affalterbach Logo. Die neue Homepage soll Ende März 2024 online gehen.

Frank Zeller, Beatrice Däuber und Bürgermeister Steffen Döttinger *Foto: Frau Bender*

Sanierung der Pumptrack-Anlage begonnen

Vergangene Woche haben die Arbeiten zur Optimierung der Pumptrack-Anlage sowie der Neugestaltung des nördlichen Bereichs begonnen.
Die Initiatoren der Pumptrack-Anlage hatten den Wunsch geäußert, den Pumptrack in verschiedenen Bereichen zu optimieren und zudem den Bereich hinter dem Pumptrack neu zu gestalten. Diesem Wunsch möchte die Gemeinde nachkommen. Die Bereiche um die asphaltierte Fläche des Pumptracks werden mit Rasengitter und Schotter ergänzt.
Zusätzlich entsteht im hinteren Bereich ein Bewegungsangebot für Jung und Alt mit Slackline, Balancierpfad, Trampolin und Calisthenic-Anlage.
Die Kosten für die Maßnahme belaufen sich insgesamt auf rund 215.000 €.
Wir berichten weiter über den Baufortschritt.

Foto: Frau Gläser

Foto: Frau Gläser

Vorübergehende Sperrung des Spielgeräts am Spielplatz Jahnstraße/Lembergweg

Wir möchten Sie darüber informieren, dass das Spielgerät auf dem Spielplatz vorübergehend außer Betrieb genommen werden muss. Diese Maßnahme ist aufgrund von Ausführungsmängeln notwendig.
Leider haben sich während Wartungsarbeiten Mängel ergeben, die einen Austausch einiger Verbindungen sowie den Brückensteg erfordern. Dieser unerwartete Umstand bedingt zusätzliche Zeit für die Reparaturarbeiten, wobei das Aushärten des neuen Fundaments voraussichtlich etwa einen Monat in Anspruch nehmen wird.
Aus diesem Grund ist das Spielgerät bis einschließlich **Montag, den 11. März 2024** gesperrt.
Die Sicherheit unserer Kinder liegt uns sehr am Herzen, daher bitten wir um Ihr Verständnis für diese vorübergehende Sperrung. Wir möchten sicherstellen, dass das Spielgerät nach Abschluss der Arbeiten wieder in bestem Zustand zur Verfügung steht.
Bei Fragen stehen wir gerne zur Verfügung.

Informationen aus dem Rathaus

Altersjubilare

Die Gemeinde wünscht ihren Mitbürgern, die im Laufe der Woche ihren Geburtstag feiern, von Herzen alles Gute für das vor Ihnen liegende Lebensjahr.

Wir beglückwünschen zum
75. Geburtstag am 18.02.2024 Herrn Rainer Gall

Freiwillige Feuerwehr Affalterbach

Jahreshauptversammlung der Feuerwehr am 1. März 2024
Am Freitag, dem 01.03.2024, findet um 19:00 Uhr die Jahreshauptversammlung der Freiwilligen Feuerwehr Affalterbach für das Berichtsjahr 2023 statt (Feuerwehrhaus, Winnender Straße 53).

- Begrüßung
- Gemeinsames Abendessen
- Bericht des Kommandanten
- Bericht der Leiterin der Jugendfeuerwehr
- Bericht des Leiters der Altersabteilung
- Bericht des Kassenverwalters
- Bericht der Kassenprüfer
- Ansprache des Bürgermeisters
  - Entlastung des Kommandanten und des Kassenverwalters
- Beförderungen und Ehrungen
- Pause
- Wahlen
  - Wahl des Kommandanten
  - Wahl des stellvertretenden Kommandanten
  - Wahl des Feuerwehr-Ausschusses
  - Wahl der Kassenprüfer
- Grußworte/Sonstiges

Feuerwehrangehörige nehmen in Uniform teil.

Kleeblatt Affalterbach - Pflege und Wohnen

Ein Nachmittag von BACH bis MODERN
Zwei Studenten von der Musikhochschule Stuttgart besuchten uns am Samstagnachmittag in Kleeblatt Affalterbach. Die Studentin mit ihrer Geige als auch der Student mit seiner Gitarre absolvierten vor kurzem ihren Bachelor und machen nun ihren Master. Beide üben täglich 2 Stunden.
Dies war für unsere Bewohner mal etwas ganz Anderes. Das von den beiden mitgebrachte Programm lud ein, die Seele baumeln zu lassen und kam bei unseren Bewohnern gut an.

Foto: Frau Limbach

Arbeitskreis Asyl

www.ak-asyl-affalterbach.de

QR-Code
Für Smartphone-Nutzer mit QR-Code-Reader geht es hier ganz schnell zu unserer Website:

Schulnachrichten

Förderverein der Apfelbachschule e.V.

Infos, Termine und wie Sie uns unterstützen können, finden Sie auf unserer Homepage www.fv-apfelbachschule.de.

Code: D. Bertsch

Jugendmusikschule Affalterbach

Jugendmusikschule Affalterbach
Am **1. März** beginnt das neue Schulhalbjahr der Jugendmusikschule Affalterbach.
Zur Ausbildung an folgenden Instrumenten können ab sofort bis zum **24.02.2024 Anmeldungen** erfolgen:
Klavier, Oboe, alle Blockflötenarten
Violine und Viola, Ukulele und Gitarre (auch E-Gitarre und E-Bass)
Bei Klavier und Violine / Viola gibt es momentan Wartezeiten, bitte aber nachfragen bei Interesse. Es können sich kurzfristig neue Plätze ergeben.
Folgender Kurs kann belegt werden:
Musikalische Frühförderung
Wir beraten Sie gerne in der Instrumentenwahl.
Selbstverständlich kann man in eine Unterrichtsstunde „reinschnuppern“. Sprechen Sie uns an.
Anmeldeformulare liegen an der JMS-Säule im Foyer der Apfelbachschule aus und können auch als PDF-Datei aus dem Internet (jms-affalterbach.de) heruntergeladen werden.
Anmeldungen bitte in den Briefkasten der Jugendmusikschule im Foyer der Apfelbachschule einwerfen, oder direkt bei Herrn Fuchs abgeben.
Nähere Auskünfte persönlich bei M. Fuchs, 07144 / 331426

Tobias-Mayer-Schule Marbach am Neckar

Tobias-Mayer-Gemeinschaftsschule
Schulstraße 33
71672 Marbach

Telefon: 07144/8459-19
E-Mail: poststelle@tmg.schule.bwl.de
www.tmg-marbach.de

SCHULE GEMEINSAM NEU ERLEBEN

Herzliche Einladung zum Tag der offenen Tür

22. Februar 2024 | 17:00 - 19:00 Uhr

SCHULHAUSRUNDGÄNGE
MITMACHAKTIONEN
EINBLICKE IN DAS LERNEN AN DER TMG
GESPRÄCHE MIT ELTERN UND SCHÜLERN

Schülerinnen und Schüler sowie Eltern und Lehrkräfte der Klassen 3 und 4 sind herzlich willkommen.

Wir freuen uns auf die Begegnung mit Ihnen!

Förderverein Tobias-Mayer-Gemeinschaftsschule
EINLADUNG ZUR HAUPTVERSAMMLUNG
Sehr geehrtes Mitglied,
hiermit laden wir Sie herzlich zu unserer jährlichen Hauptversammlung des Fördervereins der Tobias-Mayer-Gemeinschaftsschule ein. Sie findet am 26.02.2024, um 19:00 Uhr in der Tobias-Mayer-Gemeinschaftsschule im Raum 135 statt. Ihre Teilnahme ist freiwillig. Dennoch würden wir uns sehr über Ihr Kommen freuen. Unsere Tagesordnungspunkte sind:
Begrüßung durch den Vorstand
Feststellung der ordnungsgemäßen Einberufung und der Beschlussfähigkeit der Mitgliederversammlung
Wahl des Vorstandes des Fördervereins (alle 2 Jahre)
Bericht des Kassenwarts
Verschiedenes
Bei Anträgen auf Ergänzungen der Tagesordnung kommen Sie bitte bis eine Woche vor der Versammlung auf uns zu. Wir freuen uns auf Sie.
Nicole Gritschke
1. Vorsitzende des Fördervereins
Markus Schwarz
2. Vorsitzender des Förderverein

Ortsbücherei

Faschingsferien
Ihre Ortsbücherei ist in den Faschingsferien vom **13.02.2024** bis einschl. **15.02.2024** geschlossen.
Ab **Dienstag, den 20.02.2024** ist die Bücherei dann wieder für Sie zwischen 16.00 Uhr und 19.00 Uhr geöffnet.
Erholsame Ferien wünscht Ihnen
Ihre Büchereileiterin Sonja Hübner

Auswärtige Ämter

Landratsamt Ludwigsburg

Mobil trotz Beeinträchtigung
Individueller Fahrdienst für Menschen mit Behinderungen im Landkreis Ludwigsburg
Der Landkreis Ludwigsburg bietet in Kooperation mit der Johanniter-Unfall-Hilfe und dem Malteser Hilfsdienst einen kostenlosen Fahrdienst für Menschen an, die aufgrund einer schweren Behinderung nicht in der Lage sind, den öffentlichen Nahverkehr zu nutzen.

Für welchen Personenkreis ist dieses Angebot gedacht?
Wenn Sie im Landkreis Ludwigsburg wohnen und nicht in einer Pflegeeinrichtung untergebracht sind, können Sie das Angebot nutzen, sofern Sie Ihre Beeinträchtigung durch einen Schwerbehindertenausweis mit dem Aufdruck
- aG (außergewöhnlich Gehbehinderter)
- H (hilflos)
- BL (blind)

nachweisen. Die Nutzung des Angebots ist nur möglich, sofern Sie kein eigenes Fahrzeug besitzen und Sie aufgrund Ihrer Beeinträchtigung nicht in der Lage sind, den öffentlichen Nahverkehr zu nutzen. Die Anspruchsberechtigung wird anhand eines Fragebogens, den Sie im Vorfeld ausfüllen müssen, geprüft.

Welchen Zweck erfüllt dieses Angebot?
Der Fahrdienst soll Menschen mit körperlichen Beeinträchtigungen die Teilnahme am Leben in der Gemeinschaft ermöglichen. Er kann insbesondere zur Teilnahme an kulturellen, kirchlichen, politischen und anderen Veranstaltungen, für Fahrten zur Freizeitgestaltung, Besuch von Vereinen, Sportveranstaltungen, Behördengänge und für allgemeine Besuchsfahrten in Anspruch genommen werden. Die Fahrten werden täglich (Mo. – Sa., 09.00 Uhr bis 22.00 Uhr, sonn- und feiertags 10.00 Uhr bis 22.00 Uhr) angeboten. In Ausnahmefällen können Fahrtwünsche nach rechtzeitiger Anmeldung auch außerhalb dieser Zeiten, jedoch längstens bis 24 Uhr, durchgeführt werden.
Der Fahrdienst kann für Fahrten innerhalb des Landkreises Ludwigsburg und für Fahrten in die Stadt Stuttgart in Anspruch genommen werden.

Sie möchten den Fahrdienst nutzen?
Fahrtanfragen werden vom Kunden-Dialog-Center der Johanniter-Unfall-Hilfe (Leitstelle) von Montag bis Freitag in der Zeit von 8.00 Uhr bis 18.00 Uhr unter folgender Telefonnummer angenommen: **0711 13678945**
Die Fahrtwünsche können Sie frühestens zwei Wochen vor dem gewünschten Termin, jedoch mindestens zwei Tage vor der geplanten Fahrt anmelden. Fahrtwünsche für das Wochenende müssen bis spätestens Freitag vor der geplanten Fahrt von Ihnen angemeldet werden. Die Fahrten werden je nach Kapazität durchgeführt. Ein Rechtsanspruch auf die Durchführung einer Fahrt besteht nicht, ebenso besteht kein Anspruch auf Beförderung zu einer bestimmten Zeit.
Weitere Informationen rund um den Fahrdienst sowie Fragebogen, Richtlinien, Transporterklärung finden Sie im Internet unter *http://www.behindertenfahrdienst-lb.de*

Die AVL informiert:
Brandgefahr auf Häckselplätzen durch Ascheablagerungen
Asche sollte nach dem Auskühlen mit einem Müllbeutel in der Restmülltonne entsorgt werden
Die AVL stellt derzeit vermehrt Ascheablagerungen auf Häckselplätzen beim Baum- und Heckenschnitt sowie in Grascontainern fest. Sie weist darauf hin, dass auf Häckselplätzen nur Grüngut abgelagert werden darf. Die Ablagerung von Aschen ist strengstens verboten und kann geahndet werden.
Asche kann über die schwarze Restmülltonne entsorgt werden. Sie sollte aber vollständig ausgekühlt sein. Denn selbst wenn die Asche von außen als erloschen erscheint, kann sie im Inneren noch lange nachglühen. Mit Luft können kleinste Glutreste Abfälle in Brand setzen. Die Folge: Gefährliche Schwelbrände oder gar offene Feuer in der Mülltonne oder dem Müllfahrzeug. Die AVL rät: Die Asche am besten für mindestens 48 Stunden in einen Metallkübel mit Deckel geben und dort auskühlen lassen, dann mit einem Müllbeutel in der Restmülltonne entsorgen.
Asche gehört nicht in die Biotonne
Auch in der Biotonne ist Asche fehl am Platz. Denn sie ist häufig mit Schwermetallen belastet. Da aus dem Biomüll des Landkreises Kompost hergestellt wird, ist das Entsorgen der Asche über die Biotonne sehr schädlich.

Kirchliche Nachrichten

Evang. Kirchengemeinde Affalterbach

Kontaktdaten
Internet: www.kirche-affalterbach.de
E-Mail: Pfarramt.Affalterbach@elkw.de
Pfarrer Siegbert Ammann
Pfarramtssekretärin Gabriele Benzler
Telefon: 07144 37014
Kontaktzeiten des Sekretariats:
Dienstag und Freitag: von 9.00 bis 12.00 Uhr
Donnerstag: von 16.30 bis 19.00 Uhr
Gemeindehaus:
Nordstraße 15
Telefon: 07144 38455

Termine
Wochenspruch
„Dazu ist erschienen der Sohn Gottes, dass er die Werke des Teufels zerstöre.“
1. Johannes 3, 8b

Sonntag, 18. Februar – 1. Sonntag der Passionszeit - Invokavit
10.00 Uhr Gottesdienst mit Abendmahl – Pfr. Ammann (Kirche)
10.00 Uhr Kinderkirche (Altes Schulhaus)

Dienstag, 20. Februar
09.00 Uhr Gebet für dich (Pfarrhaus)
10.00 Uhr Seniorengymnastik (Gemeindehaus)
19.00 Uhr Bibelgesprächskreis (Gemeindehaus)

Mittwoch, 21. Februar
19.30 Uhr Sitzung des Kirchengemeinderates (Gemeindehaus)

Donnerstag, 22. Februar
09.15 Uhr Frauentreff (Hagäcker 14)
09.30 Uhr Krabbelgruppe (Gemeindehaus)

Online-Angebot und Predigt in Papierform
Zusätzlich zum Gottesdienst in der Martinskirche bieten wir auf YouTube eine Predigtaufzeichnung an; Sie finden sie auf dem Kanal der Ev. Kirchengemeinde.
Gerne dürfen Sie sich auch eine ausgedruckte Predigt an der Kirchentüre mitnehmen. Auf Nachfrage kann Ihnen auch jemand von den Gottesdienstbesuchern ein ausgedrucktes Exemplar der Predigt mitbringen.

Sitzung des Kirchengemeinderates
Am Mittwoch, 21. Februar 2024, findet um 19.30 Uhr eine öffentliche Sitzung des Kirchengemeinderates im Gemeindehaus statt. Die Tagesordnung entnehmen Sie bitte dem Schaukasten. Eine nicht öffentliche Sitzung schließt sich an.

Änderung! - Frauentreff
Herzliche Einladung zum nächsten Frauentreff! Er findet ausnahmsweise am Donnerstag, 22. Februar, um 9.15 Uhr bei D. Paff in Wolfsölden, Hagäcker 14, statt.

Urlaub des Pfarramtssekretariats
Das Pfarramtssekretariat ist am Freitag, 23. Februar, nicht besetzt.

Posaunenchor Affalterbach
Posaunenchor - Proben
KW 07 / 24
Donnerstag, den 15.02.2024, 19.30 Uhr, ev. Gemeindehaus
Donnerstag, den 22.02.2024, 19.30 Uhr, ev. Gemeindehaus

Ökumenische kirchliche Nachrichten

Wir laden Sie herzlich
am Freitag, 01.03.2024 um 19.00 Uhr
zum Gebet des Friedens
in die katholische Kirche Affalterbach ein.

Wir freuen uns, wenn Sie dabei sind!

Das Vorbereitungsteam
Karin Pflüger-Metz, Ingrid Holz, Ute Hereth und Anja Schröder