



GROSSES GRILLFEST



am Mittwoch, 12. Juni

**vor dem DRK-Heim in Affalterbach, Winnender Straße
(neben der Feuerwehr)**

Beginn: 12.00 Uhr

Willkommen sind nicht nur die Senioren des DRK-Seniorenclubs, sondern alle – ob jung oder jung geblieben -, die gerne mit uns einen schönen, gemütlichen Nachmittag verbringen wollen.

Für das leibliche Wohl ist bestens gesorgt, so dass die Küche kalt bleiben kann.

Weitere Einzelheiten unter Vereinsnachrichten – DRK

Über Ihren Besuch würden wir uns sehr freuen.
Rose Cullmann und das Team

Sanierung der Marbacher Straße

Die Sanierung der Marbacher Straße ist abgeschlossen. So konnte am 23. Mai 2019 eine kleine Eröffnungsfeier mit den Anwohnern, der Firma Epple GmbH & Co. KG und dem Ingenieurbüro Frank stattfinden. Für den Verkehr wurde die



Eröffnung der Marbacher Straße nach den Sanierungsarbeiten.

Straße wieder am Freitag, den 24. Mai 2019 freigegeben. Wir bedanken uns bei allen Anwohnern und Verkehrsteilnehmern, dass die Einschränkungen während der Baumaßnahme geduldig ertragen wurden.

Schüler helfen Seniorinnen und Senioren



Ein neues Smartphone, Tablet oder Computer ...

..... Sie brauchen Unterstützung bei der Installation und Benutzung Ihres neuen oder auch schon älteren Gerätes?

Affalterbacher Schüler helfen Ihnen gerne und freuen sich auf Ihren Anruf

unter 36123 oder 0157 55 94 34 35

Achtung!

**- An alle Autoren und Schriftführer -
Änderung Redaktionsschluss!**

**Bitte beachten Sie die geänderten
Redaktionsschlusszeiten:**

Für das Amtsblatt KW 24/2019, Erscheinungsdatum Donnerstag, 13. Juni 2019 ist der **Redaktionsschluss** bereits am

Donnerstag, 6. Juni 2019 um 18 Uhr.

Für das Amtsblatt KW 25/2019, Erscheinungsdatum Mittwoch, 19. Juni 2019 ist der **Redaktionsschluss** bereits am

Donnerstag, 13. Juni 2019 um 18 Uhr.

Impressum

Herausgeber: Gemeinde Affalterbach - Druck und Verlag: NUSSBAUM MEDIEN Weil der Stadt GmbH & Co. KG, Merklinger Str. 20, 71263 Weil der Stadt, Telefon 07033 525-0, Telefax 07033 2048, www.nussbaum-medien.de. Verantwortlich für den amtlichen Teil, alle sonstigen Verlautbarungen und Mitteilungen: Bürgermeister Steffen Döttlinger, Marbacher Str. 17, 71563 Affalterbach - für „Was sonst noch interessiert“ und den Anzeigenteil: Klaus Nussbaum, Merklinger Str. 20, 71263 Weil der Stadt. Einzelversand nur gegen Bezahlung der vierteljährlich zu entrichtenden Abonnementgebühr. Anzeigenannahme: wds@nussbaum-medien.de. Vertrieb (Abonnement und Zustellung): G.S. Vertriebs GmbH, Josef-Beyerle-Straße 2, 71263 Weil der Stadt, Tel. 07033 6924-0, E-Mail: info@gsvertrieb.de, Internet: www.gsvertrieb.de



WICHTIGE TELEFONNUMMERN

	Telefon-Nr.	E-Mail
(Zentrale)	8353-0	gemeinde@affalterbach.de
	Telefax-Nr. 8353-53	
Bürgermeister Döttinger	8353-10	s.doettinger@affalterbach.de
Frau Bender (Zentrale/Vorzimmer BM)	8353-18	n.bender@affalterbach.de
Herr Langner (Leiter Hauptamt)	8353-20	a.langner@affalterbach.de
Frau Brendel (Vorzimmer Hauptamt)	8353-25	a.brendel@affalterbach.de
Frau Grubestic (Bauamt/Ordnungsamt)	8353-21	s.grubestic@affalterbach.de
Frau Kristmann (Bürgerbüro/Einwohnermeldeamt)	8353-23	s.kristmann@affalterbach.de
Frau Götz (Bürgerbüro/Standesamt)	8353-24	i.goetz@affalterbach.de
Herr Wenzelburger (Leiter Finanz-/Bauverwaltung)	8353-30	j.wenzelburger@affalterbach.de
Frau Hochmuth (Vorzimmer Finanz-/Bauverwaltung)	8353-33	m.hochmuth@affalterbach.de
Frau Binzinger (Steueramt)	8353-31	m.binzinger@affalterbach.de
Frau Binder (Gemeindekasse)	8353-32	m.binder@affalterbach.de
Frau Hübner (Bücherei)	8353-40	buecherei@affalterbach.de
Frau Müller (Integrationsbeauftragte)	8353-22	t.mueller@affalterbach.de

Weitere wichtige Telefonnummern

	Tel.-Nr.
Bauhof	0174 3100409
Störung Wasserversorgung	
innerhalb der Dienstzeit	07144 8982364
außerhalb der Dienstzeit	07345 96382120
Notruf	112 o. 110
Krankentransporte Ludwigsburg	07141 19222
Polizeirevier Marbach	9000
Grundschule - Hausmeister -	0174 3100914
Grundschule	887758-10
- Rektorat - Frau Sembritzki	
- Sekretariat - Frau Rohn	
sekretariat@apfelbach.schule.bwl.de	
Kernzeitenbetreuung / Hort	887758-61
Jugendmusikschule, C. Burgmann	07142 913846
- M. Fuchs	331426
- Verwaltung, Fr. Rohn	887758-10/38913
afb-musikschule@web.de	
Kindertagesstätte Klingenstraße	887758-30
Kindergarten Birkhau	36041
Elsa-Brodbeck-Kindertagesstätte	38951
Syna, Störung Strom	07144 266-233
Gas	07144 266-211
Bezirks-Schornsteinfegermeister Frank	07134 916984
Bezirks-Schornsteinfegermeister Wich	07193 2130398
Kleeblatt Affalterbach	88766-0
Grundbuchamt Heilbronn	07131 3898500

Gemeindeverwaltung Affalterbach

Sprechzeiten:

Montag, Dienstag, Mittwoch, Freitag 09.00 - 12.00 Uhr
Donnerstag 15.30 - 19.30 Uhr

Konten der Gemeindekasse:

Kreissparkasse Ludwigsburg
IBAN DE73 6045 0050 0003 6412 77 BIC SOLADES1LBG
Volksbank Ludwigsburg
IBAN DE59 6049 0150 0010 3750 07 BIC GENODES1LBG

Notdienste

Ärztlicher Sonntagsdienst

Notfallpraxis Ludwigsburg, Erlachhofstr. 1, 71640 Ludwigsburg, **Telefon: 116 117**, werktags von 18:00 bis 8:00 Uhr, Wochenende von Freitag 16:00 bis Montag 8:00 Uhr.

Bereitschaftsdienst der Apotheken

Freitag 7. Juni 2019

Schiller-Apotheke, Güntterstr. 14, 71672 Marbach, Tel. 07144 85010

Samstag 8. Juni 2019

Stadt-Apotheke, Bei der Stadtmauer 1, 71723 Großbottwar, Tel. 07148 922273

Sonntag 9. Juni 2019

Brunnen-Apotheke, Kirchstr. 3, 71729 Erdmannhausen, Tel. 07144 38408

Montag 10. Juni 2019

Apotheke Murr, Mühlgasse 2, 71711 Murr, Tel. 07144 8889836

Dienstag 11. Juni 2019

Lemberg-Apotheke, Marbacher Str. 8, 71563 Affalterbach, Tel. 07144 36499

Mittwoch 12. Juni 2019

Stadt-Apotheke, Friedrichstr. 2, 71711 Steinheim, Tel. 07144 81230

Donnerstag 13. Juni 2019

Stadt-Apotheke, Bei der Stadtmauer 1, 71723 Großbottwar, Tel. 07148 922273

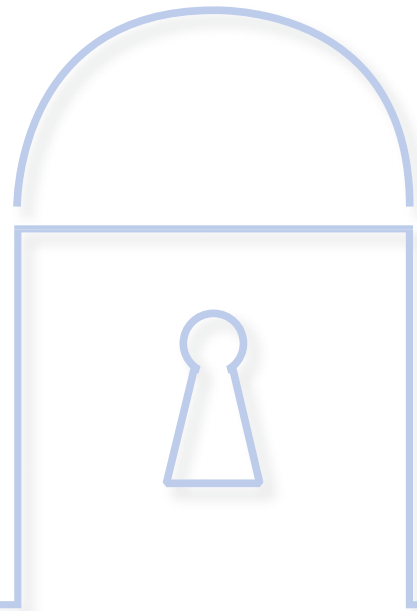

Diese Seite wird aufgrund der
Kommunalwahlordnung § 55 Abs. 3
im Internet nicht angezeigt.

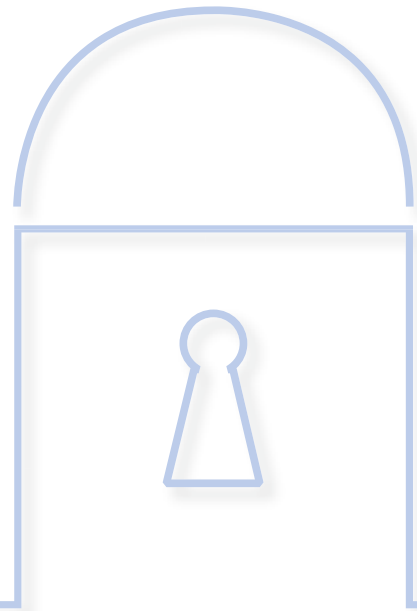

Diese Seite wird aufgrund der
Kommunalwahlordnung § 55 Abs. 3
im Internet nicht angezeigt.

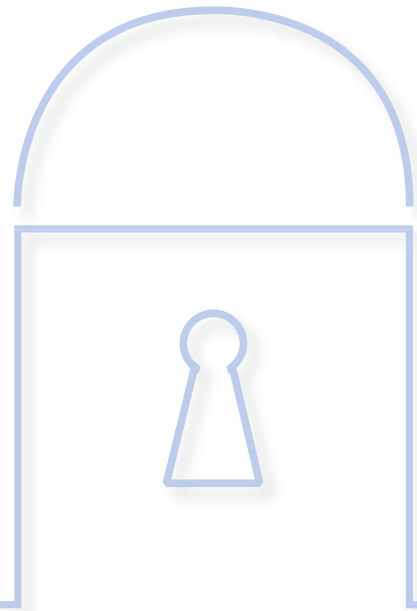

Diese Seite wird aufgrund der
Kommunalwahlordnung § 55 Abs. 3
im Internet nicht angezeigt.

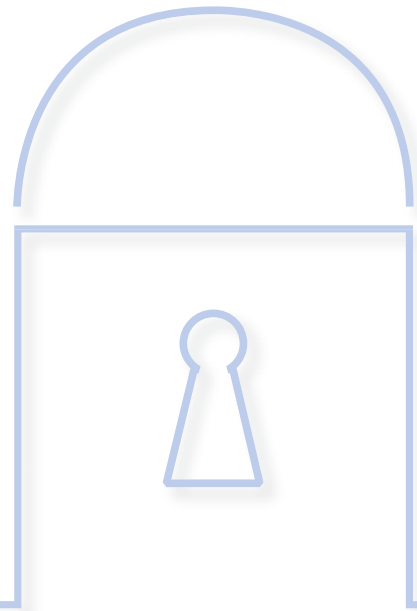

Diese Seite wird aufgrund der
Kommunalwahlordnung § 55 Abs. 3
im Internet nicht angezeigt.

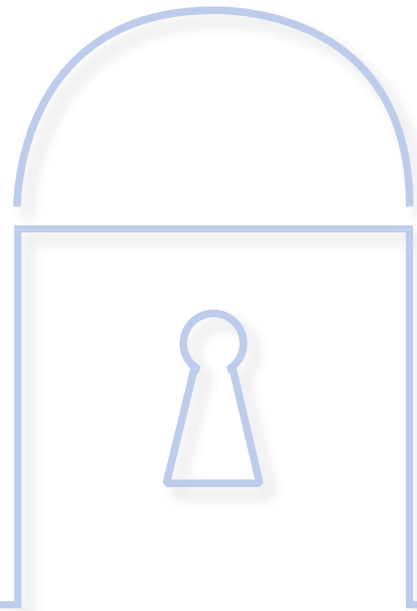

Diese Seite wird aufgrund der
Kommunalwahlordnung § 55 Abs. 3
im Internet nicht angezeigt.

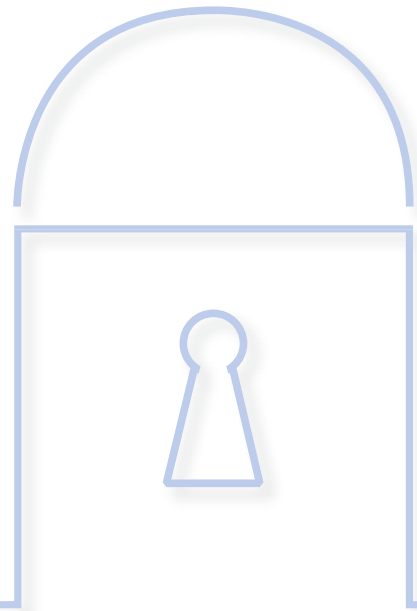

Diese Seite wird aufgrund der
Kommunalwahlordnung § 55 Abs. 3
im Internet nicht angezeigt.

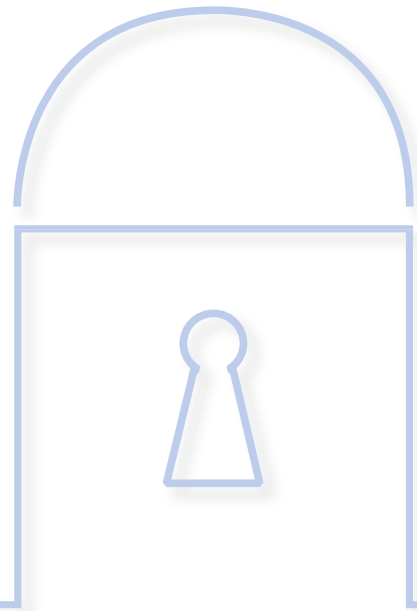

Diese Seite wird aufgrund der
Kommunalwahlordnung § 55 Abs. 3
im Internet nicht angezeigt.

Amtliches



Gemeinde Affalterbach
Landkreis Ludwigsburg

Die Gemeinde Affalterbach (ca. 4.500 Einwohner) sucht zur Verstärkung des Teams in der Kindertagesstätte Klingengstraße zum nächstmöglichen Zeitpunkt eine

**pädagogische Fachkraft in der Krippe (w/m/i)
nach § 7 KiTaG in Vollzeit oder auch teilbar (50 % bis 100 %)**

in einer Ganztagsgruppe (U3).

Wir bieten Ihnen:

- einen abwechslungsreichen und interessanten Arbeitsplatz
- ein freundliches und kompetentes Team
- regelmäßige Fortbildungen
- Fahrtkostenzuschüsse
- eine Bezahlung nach Entgeltgruppe S 4 TVöD SuE

Wir wünschen uns:

- Engagement und Teamfähigkeit
- Offenheit und Eigenverantwortlichkeit
- Belastbarkeit und Flexibilität

Bei personalrechtlichen Fragen steht Ihnen Herr Langer unter Telefon 07144/8353-20, bei fachlichen Fragen Frau Götz-Vetter unter Telefon 07144/887758-30 zur Verfügung.

Sind Sie interessiert? Dann senden Sie Ihre schriftliche Bewerbung mit den üblichen Unterlagen bis spätestens 14.06.2019 an die Gemeinde Affalterbach, Marbacher Straße 17, 71563 Affalterbach

Gemeinde Affalterbach
Landkreis Ludwigsburg

Die Gemeinde Affalterbach (ca. 4.500 Einwohner) sucht zur Verstärkung des Teams in der Kindertagesstätte Klingengstraße zum nächstmöglichen Zeitpunkt eine

**pädagogische Fachkraft (w/m/i)
nach § 7 KiTaG mit 100 % Beschäftigungsumfang**

in einer Ganztagsgruppe (Ü3).

Wir bieten Ihnen:

- einen abwechslungsreichen und interessanten Arbeitsplatz
- ein freundliches und kompetentes Team
- regelmäßige Fortbildungen
- Fahrtkostenzuschüsse
- eine Bezahlung nach Entgeltgruppe S 8a TVöD SuE

Wir wünschen uns:

- Engagement und Teamfähigkeit
- Offenheit und Eigenverantwortlichkeit
- Belastbarkeit und Flexibilität

Bei personalrechtlichen Fragen steht Ihnen Herr Langer unter Telefon 07144/8353-20, bei fachlichen Fragen Frau Götz-Vetter unter Telefon 07144/887758-30 zur Verfügung.

Sind Sie interessiert? Dann senden Sie Ihre schriftliche Bewerbung mit den üblichen Unterlagen bis spätestens 14.06.2019 an die Gemeinde Affalterbach, Marbacher Straße 17, 71563 Affalterbach

Kommunalpolitischer Spaziergang mit der Volkshochschule (VHS)

Unser Bürgermeister Herr Döttinger geht mit Ihnen auf einen kommunalpolitischen Spaziergang durch die Gemeinde. Bei diesem Rundgang haben Sie die Gelegenheit, sich über die aktuellen Entwicklungen im Ort aus erster Hand informieren zu lassen. Mehr über die zukünftigen Herausforderungen für Affalterbach zu erfahren. Treffpunkt ist am Samstag den 29. Juni 2019 vor dem Rathaus, Marbacher Straße 17. Der Rundgang beginnt um 15.00 Uhr und endet um ca. 17.00 Uhr.

Marktstammdatenregister – wer ist meldepflichtig?

Sagt Ihnen das Marktstammdatenregister etwas? Wenn Sie eine Photovoltaikanlage auf dem Dach haben, sollten Sie es kennen: Neue und bestehende Anlagen müssen in diesem registriert werden. Die Energieberatung der Verbraucherzentrale Baden-Württemberg beantwortet die wichtigsten Fragen:

Was ist das Marktstammdatenregister?

Das Marktstammdatenregister (MaStR) ist ein umfassendes amtliches Register für alle stromerzeugenden Anlagen. Es ist seit Anfang 2019 online und löst alle bisherigen Meldewege für Anlagen nach dem Erneuerbare-Energien-Gesetz (EEG) oder Kraft-Wärme-Kopplungs-Gesetz (KWKG) ab.

Ich betreibe eine Photovoltaik-Anlage. Muss ich sie registrieren?

Die knappe Antwort ist: Ja. Alle PV-Anlagen jeglicher Größe, die „mittelbar oder unmittelbar an ein Stromnetz“ angeschlossen werden, sind registrierungspflichtig. Ausgeschlossen sind lediglich Erzeugungsanlagen, die über keinen Netzzugang verfügen.

Achtung: Aus datenschutzrechtlichen Gründen wird es keine Übernahme der Daten geben, die bisher über das Anlagenregister oder das Photovoltaik-Meldeportal vorgenommen wurden. Deshalb müssen auch „alte“ Anlagen an das Marktstammdatenregister gemeldet werden.

Welche Fristen gelten für die Datenmeldung?

Neue PV-Anlagen sind mit einer Frist von einem Monat nach Inbetriebnahme zu melden. Solaranlagen, die vor dem 31. Januar 2019 in Betrieb genommen wurden, müssen bis Ende Januar 2021 in das Register eingetragen werden.

Ich habe einen Batteriespeicher – muss ich diesen zusätzlich registrieren?

Ja, sowohl die Solaranlage als auch der Batteriespeicher müssen einzeln in das Register eintragen werden. Bei bestehenden Batteriespeichern ist die Frist zum 31. Dezember 2019 gesetzt. Für neue Speicher, die seit Februar 2019 in Betrieb genommen wurden, gilt die Einmonatsfrist.

Unsere Empfehlung: Sofort handeln um Bußgelder zu vermeiden

Wir empfehlen, Registrierungen und Datenmeldung sofort durchzuführen. Somit sichern Sie sich gegen Bußgelder wegen Meldeverfehlungen oder den Verlust Ihrer Vergütung nach dem EEG oder KWKG ab.

Zu allen Fragen rund um das Thema Solar berät die Energieberatung der Verbraucherzentrale Baden-Württemberg: online, telefonisch oder mit einem persönlichen Beratungsgespräch. Termine können unter der kostenlosen Telefonnummer **0800 809 802 400** vereinbart werden. Die Berater informieren anbieterunabhängig und individuell. Für einkommensschwache Haushalte mit entsprechendem Nachweis sind die Beratungsangebote kostenfrei. Mehr Informationen gibt es auf www.verbraucherzentrale-energieberatung.de

Marbach am Neckar

„Guter Rat - kostenlos“

Energieberatung im Marbacher Rathaus

- Planen oder bauen Sie gerade ein Haus und brauchen deshalb noch Informationen, wie Sie noch besser Energie - und dadurch auch Kosten - sparen und die Umwelt entlasten können?
- Oder müssen Sie demnächst Ihre Heizungsanlage erneuern?
- Benötigen Sie Rat beim Thema Wärmeschutz, beim Einbau einer Solaranlage oder Wärmepumpe?
- Wollen Sie einfach nur wissen, wie Sie noch sinnvoller Gas, Strom, Heizöl oder Trinkwasser einsparen können?
- Oder treibt Sie der Gedanke an einen Kachelofen oder einen offenen Kamin um?
- Hätten Sie gerne Auskünfte über öffentliche Förderprogramme zu Energieeinsparmaßnahmen und zur Nutzung erneuerbarer Energiequellen?

Was auch immer Sie zu einem dieser Themen erfahren wollen - kommen Sie vorbei.

Am **Mittwoch, 12. Juni 2019**, steht der Energieberater Dipl.-Ing. Fritz Bareiß, in der Zeit von **16.00 Uhr bis 18.00 Uhr im Besprechungszimmer des Marbacher Rathauses, Marktstraße 23 (3. Obergeschoss)** den Bürgerinnen und Bürgern aus Marbach, Affalterbach, Benningen und Erdmannhausen mit Rat und Auskunft zur Verfügung.

Eine vorherige Terminvereinbarung ist nicht erforderlich.

Weitere Auskünfte zur Beratersprechstunde erhalten Sie bei der Stadtverwaltung Marbach am Neckar unter der Telefonnummer 102-237.

Geschwindigkeitsmessungen

Komm. Geschwindigkeitsmessung am 21.05.2019

Messpunkt	Erdmannhäuser Straße
Einsatzzeit	19.20 Uhr - 22.45 Uhr
Zul. Geschwindigkeit	30 km/h
Gemessene Fahrzeuge	382
Überschreitungen	97
Höchstgeschwindigkeit	82 km/h

Messpunkt	Winnender Straße
Einsatzzeit	13.45 Uhr - 15.30 Uhr
Zul. Geschwindigkeit	30 km/h
Gemessene Fahrzeuge	691
Überschreitungen	37
Höchstgeschwindigkeit	49 km/h

Messpunkt	Hochdorfer Straße
Einsatzzeit	15.45 Uhr - 17.00 Uhr
Zul. Geschwindigkeit	50 km/h
Gemessene Fahrzeuge	179
Überschreitungen	1
Höchstgeschwindigkeit	59

Altersjubilare



Die Gemeinde wünscht ihren Mitbürgern, die im Laufe der Woche ihren Geburtstag feiern, von Herzen alles Gute für das vor ihnen liegende Lebensjahr.

Wir beglückwünschen zum 70. Geburtstag am 10.06.2019 Herrn Heinz Kastner

Arbeitskreis Asyl

www.ak-asyl-affalterbach.de



Für Smartphone-Nutzer mit QR-Code-Reader geht es hier ganz schnell zu unserer Website:

Möbelstücke gesucht:

- Ein Stockbett für zwei Kinder
- Zwei kleinere Schreibtische für Teenager zum Lernen

Gartengeräte gesucht:

- Wir suchen zudem verschiedene Gartengeräte, wie Hacke, Rechen, Spaten zum Bearbeiten eines neuen Gartenstücks.

Wenn Sie etwas Passendes abzugeben haben, bitten wir um ein Foto und die Maßangaben der Möbel an die E-Mail-Adresse der Integrationsbeauftragten Timea Müller: t.mueller@affalterbach.de. Sie wird sich dann mit Ihnen in Verbindung setzen.

Schulnachrichten



Förderverein der Grundschule Affalterbach



Neuer Vorstand des Fördervereins der Apfelbachschule

Unsere Mitgliederversammlung Mitte Mai stand im Zeichen der Neuwahlen des 2. Vorsitzenden und der Beisitzer. Unser ganzer Dank geht an Anette Neuer, die den zweiten Vorsitz innehatte, sowie an die bisherigen Beisitzerinnen Kerstin Zahn, Katrin Junger und Carolin Wirsich. Euer unermüdliches Engagement hat wesentlich dazu beigetragen, dass wir in den letzten zwei Jahren neben unseren bekannten und bewährten Programmen viel Neues starten konnten.

Als neue Beisitzerinnen wurden Jasmin Mauch, Daniela Bertsch und Sükran Aydin gewählt, und Christa Kaluza wird nach zwei Jahren Pause wieder 2. Vorsitzende. Tanja Karamik als 1. Vorsitzende und Alexandra Talker als Kassiererin bleiben dem Förderverein weiterhin erhalten.

Neben dem Rückblick auf das erfolgreiche letzte Jahr nahm der neue Vorstand schon die Planung für das restliche und das neue Schuljahr in Angriff. Ende Juni steht Café Sonne im Zeichen des Coffee Tasting der Eine-Welt AG und unseres 20-jährigen Jubiläums. Am 14.07. werden wir nachmittags auf dem Straßenfest mit einem Stand bei der evangelischen Kirche vertreten sein. Und Ende November planen wir wieder einen Kunstsamstag für alle interessierten Grundschulkindern. Über weitere Aktionen und Aktivitäten werden wir rechtzeitig informieren.



20 JAHRE
Förderverein der Apfelbachschule e.V.
 **Apfelbachschule**

Café Sonne

**Großes
Coffee-Tasting**



Am Mittwoch, den **26. Juni 2019**,
laden wir herzlich zum
„Jubiläums-Café Sonne“ ein.

Von
15.30 Uhr bis 17.30 Uhr
mit

- Kaffee, Kuchen, Waffeln & kalten Getränken
- Verkauf von fair gehandelten Produkten durch die Welt AG
- Coffee-Tasting Aktion mit dem Weltladen Backnang
- Bastelprogramm für Kinder

The Mister

von E. L. James

Maxim vermisst nichts, was man für Geld kaufen kann, ist gut aussehend, hat Verbindungen in höchste Kreise und die Frauen liegen ihm zu Füßen. Das alles interessiert ihn aber nicht mehr, als er der geheimnisvollen Alessia begegnet. Für die Frau mit der dunklen Vergangenheit würde er alles tun ...

Die Ortsbücherei ist immer Di. und Do. von 16 bis 19 Uhr geöffnet.

Ihre Ortsbücherei ist in den Pfingstferien vom **11.06.2019 bis einschließlich 20.06.2019 geschlossen. Ab Dienstag, den 25.06.2019 ist die Bücherei dann wieder für Sie zwischen 16.00 Uhr und 19.00 Uhr geöffnet.**

Ihre Büchereileiterin
Sonja Hübner

Kleine Vernissage in der Bücherei



Seit einigen Jahren schon stellen Kinderkünstler aus dem Kindi Birkhau ihre Kunstwerke in der Bücherei aus. Dabei geht es um den Spaß und die Freude am kreativen Tun. Wer Lust hat, egal welchen Alters, macht mit. So wurden die Bilder der Wintereisbären von Margeritenbildern aus bemaltem Zeitungspapier abgelöst, auch der Blumenhintergrund wurde mit geknüllten Papierstempeln bedruckt.

Die Kinderkünstler sind begeistert, wenn Ihr Euch beim nächsten Büchereibesuch an den Kunstwerken erfreut.

Bücherei + Kindi Birkhau



Ortsbücherei



Meine Bücherempfehlungen für Bestseller-Liebhaber:

Menu surprise

von *Martin Walker*

Bruno Courrèges, Polizeichef der Gemeinde Saint-Denis im Périgord, führt in der Kochschule seiner guten Freundin Pamela erlesene Gäste in die lokalen Gaumenfreuden ein. Als eine Teilnehmerin einem Mord zum Opfer fällt, sind Brunos Ermittlungskünste gefragt ...

Jenseits der Zeit

von *Cixin Liu*

Seit 50 Jahren befinden sich die feindlichen Trisolariier und die Menschen in einem Waffenstillstand, in dem sich beide Spezies weiterentwickeln konnten. Als die Raumfahrtingenieurin Cheng Xin neue Wächterin des Abkommens werden soll, schlagen die Trisolariier zu ...

Ebenso als Hörbuch ausleihbar.

Schatten der Provence

von *Pierre Lagrange*

Ein Kunsttransporter wird überfallen, die Polizei kann die Tat vereiteln. Unter dem Diebesgut befindet sich ein unbekanntes Van-Gogh-Gemälde. Commissaire i.R. Leclerc mischt sich in die Ermittlungen ein. Bald gibt es einen ersten Toten und Leclerc gerät in Gefahr ...

GRM

von *Sibylle Berg*

Don, Hannah, Karen und Peter erkennen, dass es in Rochdale keine Zukunft für sie gibt. Sie gehen nach London. Dort erhalten alle, die sich einen Registrierungschip einpflanzen lassen, ein Grundeinkommen, doch die vier Kids wollen sich nicht vom Staat vereinnahmen lassen, sie bleiben außen vor ...

Auswärtige Ämter



Landratsamt Ludwigsburg AVL

Nachhaltig beeindruckende Einblicke

Das Thema Nachhaltigkeit ist für die Abfallverwertungsgesellschaft des Landkreises Ludwigsburg AVL das tägliche Geschäft. Deshalb beteiligt sich die AVL auch dieses Jahr wieder an den Nachhaltigkeitstagen der Stadt Ludwigsburg und gewährt ungewöhnliche Einblicke in zwei Betriebsstätten. Das Gebrauchtmöbelkaufhaus WARENWANDEL in Lud-

wigsburg-Tammerfeld kann bei einer Führung am **Mittwoch, 5. Juni, ab 15.30 Uhr** besichtigt werden. Der WARENWANDEL hat kürzlich durch ein Video des Youtube-Stars Easy Alex für Aufsehen gesorgt und verfolgt die Idee, alte Möbel nicht wegzuwerfen, sondern sie stattdessen zu restaurieren und zu günstigen Preisen zu verkaufen. Auch der Spaziergang über die Deponie AM LEMBERG in Ludwigsburg-Poppenweiler am **Donnerstag, 13. Juni, 16 Uhr**, verspricht spannende Einblicke zum Thema Nachhaltigkeit. So wird dort zum Beispiel das schädliche Methan, das ehemaligen Hausmülldeponien entweicht, mit einer modernen Anlage aufgefangen und in Energie umgewandelt. Aus dem Klimakiller Methan wird so eine Energiequelle für die Kräuter der benachbarten Gärtnerei.

Regierungspräsidium Stuttgart

- Abteilung Umwelt -

Erfassung von Flusskrebse im Einzugsgebiet der Murr, der Bottwar, der Schozach und der Sulm zwischen Heilbronn, Murrhardt und Winnenden

Information der Grundstücksbesitzer und Fischereirechtsinhaber

Im Rahmen des Aktionsprogramms zum Schutz des heimischen Steinkrebse werden im Auftrag des Regierungspräsidiums Stuttgart, Ref. 56 Naturschutz und Landschaftspflege, von Juni bis November 2019 stichprobenhaft die Flusskrebsebestände in allen Fließgewässern in Teilbereichen des Einzugsgebiets der Murr, der Bottwar, der Schozach und der Sulm durch das Fachbüro Limnofisch aus Freiburg erfasst. Die Erfassung erfolgt tagsüber durch eine Nachsuche per Hand. Gefundene Flusskrebse werden kurzzeitig zur Datenerfassung dem Gewässer entnommen und anschließend schonend zurückgesetzt. Eine dauerhafte Entnahme von Flusskrebse erfolgt nicht.

Wir weisen insbesondere darauf hin, dass es im Rahmen der Erfassungen erforderlich sein kann, die betroffenen Grundstücke zu betreten. Die Ermächtigung zum Betreten der Grundstücke bildet hierbei § 52 Naturschutzgesetz des Landes Baden-Württemberg.

In Abstimmung mit der Fischereibehörde erfolgt aufgrund der Vielzahl der zu bearbeitenden Fließgewässer keine gesonderte Information der betroffenen Fischereirechtsinhaber und -pächter.

Für Rückfragen steht Ihnen Herr Waldmann, Tel. 0711 904-15622, benjamin.waldmann@rps.bwl.de, zur Verfügung.

Arbeitskreis Heimatmuseum



Einladung zur Sitzung

Am Montag, dem 17. Juni wird um 19 Uhr ins Heimatmuseum zur Sitzung eingeladen. Themen sind die Vorbesprechung des Jahresausflugs, Änderungen im Garten, Museumsfest, Termine für angemeldete Hochzeiten, Ferienfreizeit am 5. August, Erweiterung der WhatsApp-Gruppe und Sonstiges. Interessenten für die **Mitarbeit beim Museumsteam** sind ab 20 Uhr eingeladen die Arbeit des Teams kennenzulernen und sich vorzustellen.

Heimatmuseum Affalterbach
Öffentlichkeitsarbeit
Annemarie Paiani
Telefon 36901