

Gemeindeverwaltung Affalterbach

Sachbearbeiter: Alexander Langner

Az.: 022.3 - La

<b>Vorlage Nr.:</b>	<b>29/2018</b>
<b>BVA:</b>	<b>11.06.2018</b>
<b>GR:</b>	<b>21.06.2018</b>
<b>öffentlich</b>	

**§ 5 Planfeststellungsverfahren für die Änderung der Eisenbahnüberführung  
über den Buchenbach  
hier: Einleitung des Verfahrens**

Auf Antrag der DB Netze AG wird für die Erneuerung der Eisenbahnüberführung über den Buchenbach ein Planfeststellungsverfahren durchgeführt.

Das Brückenbauwerk ist abgängig und soll daher erneuert werden. Es befindet sich zwischen den Gemeinden Affalterbach und Burgstetten. Zudem befindet es sich in einem FFH-Gebiet und damit in einem hochsensiblen Bereich bezüglich der Schutzgüter Natur, Boden und Landschaft.

Die Verwaltung hat keine Einwendungen gegen das geplante Vorhaben und schlägt vor, diesem zuzustimmen.

**Beschlussvorschlag:**

Dem Vorhaben der DB Netze AG zur Erneuerung der Eisenbahnüberführung über den Buchenbach im Planfeststellungsverfahren wird zugestimmt.

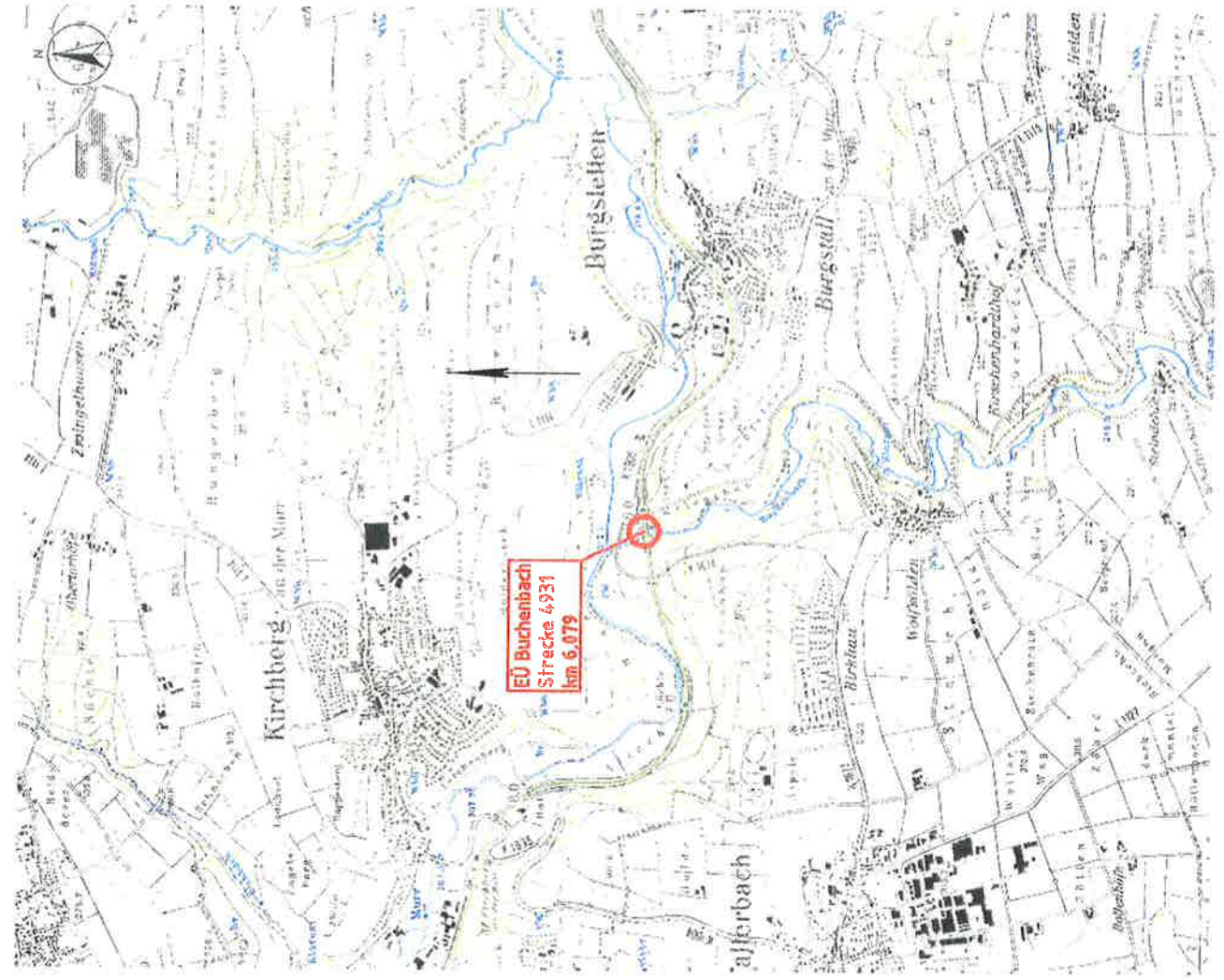

Genehmigungsvermerk Eisenbahn-Bundesamt

Übersichtsskizze

Index	Ausgangsverfahren: Antragsfassung	19.05.2017	Planungsstand
	Änderungen bzw. Ergänzungen		

**Genehmigungsplanung: Unterlage für eine Entscheidung nach § 18 AEG**

Vorhabensträger:		Platzzeichen-Nr.: G 016261757	
DB Netz AG Regionalbereich Projektmanagement Südwest Projektfreilegering KIB Brücken 4 INP-SW-H-K (6) Presselstraße 17 70491 Stuttgart		Projekt-Nr.:	
Datum: 06. JUNI 2017		Datum	
Unterschrift: Sascha Windels INP-SW-H-K(6)		Name	
Stuttgart		CSTEIN	
		T. GERH	
		REISEBERISS	
Planverfasser:		Höhensystem: DHHN12	
DB Engineering & Consulting GmbH Region Südwest Planung KIB TP-SW-P-KAR (K) Schwarzwaldrstraße 82 76137 Karlsruhe		Koordinatensystem: GK-BW	
Datum: 09.05.2017		Ursprungsplan: IVL 4.931 AH	
Unterschrift: i.v.L. S. J. J.		Blattgröße: 4.20x2.97	
		Maßstab: 1:25000	

Vorhaben:  
Erneuerung der Eisenbahnüberführung, Strecke 4.931 Backnang-Ludwigsburg  
Streckenabschnitt Buchenbach: km 6,079

Übersichtskarte

Planinhalt:  
Eisenbahnüberführung km 6,079, Strecke 4.931  
EÜ über Buchenbach und Wirtschaftsweg  
Übersicht

EV DULHIEDLICH  
Strecke 4931  
km 6,079

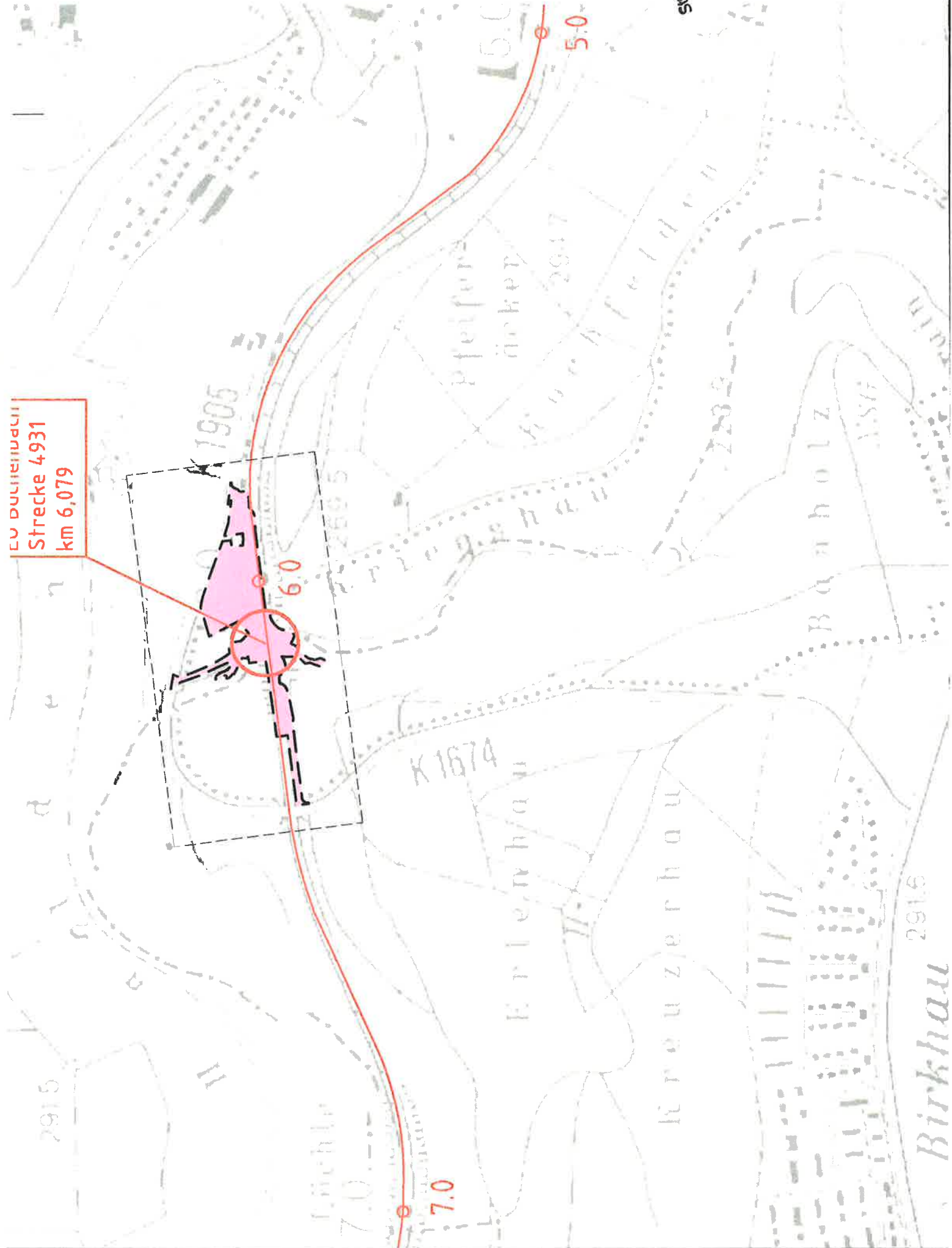

ansicht  
1:100

Ost

ke 4931  
ing Backnang

